

# Eriales

## Finca de castaños y robledal



**Desert-Adapt**  
Bringing life to the desert

Hoyos

Juan Ignacio Trives [nachotrives@gmail.com](mailto:nachotrives@gmail.com)



Finca de unas 5 ha, la mayor parte de castaños, pero también cuenta con un pequeño olivar, una pequeña superficie de aromáticas y un bosque nativo de robles jóvenes.  
La finca es pastoreada por ganado bovino merino negro y ganado caprino.

### Desafíos con respecto al cambio climático

Los grandes incendios forestales, pérdidas de los suelos por la erosión, sequía.

## Modelo de adaptación al cambio climático

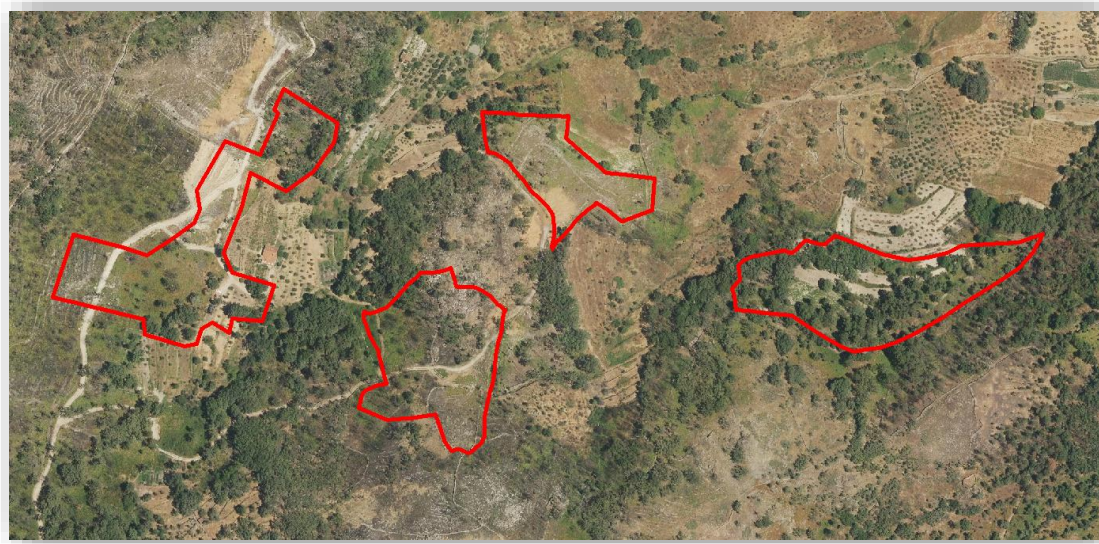

Funciones: económica ecológica social Medidas de Adaptación

### Plantación de Castaños

*5 ha*  
 **Venta del fruto**  
 **Mejora de la biodiversidad**  
 **Servicios Sociales**

1,3,6,7,10,11,12,15,16,17,26,27,28

### Bosque nativo

**Mejora de la biodiversidad**  
 **Servicios Sociales**

3,6,7,11,15,18,23,24,27,29,31

### Pastoreo preventivo

*5 ha*  
 **Venta de carne del ganado**  
 **Mejora de la biodiversidad**  
 **Servicios Sociales**

2, 32

### Olivar

*0,5 ha*  
 **Venta del fruto**  
 **Mejora de la biodiversidad**  
 **Servicios Sociales**

1,3,6,7,11,15,18,25,28

## Medidas de Adaptación aplicadas

- 1- Aromáticas
- 2- Pastoreo
- 3- Mejora de la biodiversidad
- 4- Recolección de semillas nativas
- 5- Mejora de cereales y pastos
- 6- Recuperación de arbolado quemado
- 7- Plantación y protección del arbolado
- 8- Recolección de jara para aceites
- 9- Plantación o mejora de frutales
- 10- Plantación de frutos secos
- 11- Recuperación del paisaje
- 12- Crear empleo y servicios sociales
- 13- Áreas test
- 14- Área test
- 15- Rutas

- 16- Control de erosión y poda de arbolado
- 17- Biomasa y madera
- 18- Huerto de Hortaliza
- 21- Arbolado con truzas
- 22- Protección y diversidad vegetal en cauces
- 23- Bosque nativo
- 24- Banco forrajero
- 25- Protección regenerado
- 26- Implantación del riego
- 27- Implantación de vida silvestre
- 28- Compost o fertilizantes orgánicos
- 29- Refugio de insectos y aves
- 30- Instalación de comederos para ganado
- 31- Setas o champiñones
- 32- Instalación de cercas

